

10/2014

BEWEGUNGEN/MOUVEMENTS

	10/2014	10/2013	Diff	%
1- Linienflüge/Lignes régulières	5567	5116	451	9 %
2- Nicht-Linienflüge/Lignes non régulières	297	164	133	81 %
3- Fracht/fret (cargo+express)	397	359	38	11 %
4- Taxiflüge/Vols taxi	397	383	14	4 %
5- Allgem. Verkehr und anderer nicht gew. Verkehr/ Aviation générale et autre trafic non comm.	1506	1539	-33	-2 %
TOTAL BEWEGUNGEN/MOUVEMENTS	8164	7561	603	8 %

Kumul. / 2014	Cumul 2013	Diff	%
50750	48140	2610	5 %
2348	2256	92	4 %
3363	3286	77	2 %
4362	3980	382	10 %
15539	17030	-1491	-9 %
76362	74692	1670	2 %

PASSAGIERE/PASSAGERS

		10/2014	10/2013	Diff	%
1- Linienflüge/Lignes régulières	Lokal/Locaux	610030	533466	76564	14 %
	Transfer/Transfert	2718	3701	-983	-27 %
	Transit	739	77	662	860 %
1- Linienflüge/Lignes régulières	Total:	613487	537244	76243	14 %
2- Nicht-Linienflüge/Lignes non régulières	Lokal/Locaux	23920	9765	14155	145 %
	Transfer/Transfert	0	0	0	
	Transit	897	478	419	88 %
2- Nicht-Linienflüge/Lignes non régulières	Total:	24817	10243	14574	142 %
3- Taxiflüge/Vols taxi	Lokal/Locaux	382	288	94	33 %
	Transit		4	-4	-100 %
3- Taxiflüge/Vols taxi	Total:	382	292	90	31 %
4- Allgem. Verkehr und anderer nicht gew. Verkehr/ Aviation générale et autre trafic non comm.	Lokal/Locaux	318	339	-21	-6 %
	Transit		4	-4	-100 %
4- Allgem. Verkehr und anderer nicht gew. Verkehr/ Aviation générale et autre trafic non comm.	Total:	318	343	-25	-7 %
TOTAL PASSAGIERE/PASSAGERS		639004	548122	90882	17 %

Kumul. / 2014	Cumul 2013	Diff	%
5371050	4840937	530113	11 %
29883	36001	-6118	-17 %
6534	998	5536	555 %
5407467	4877936	529531	11 %
186993	169750	17243	10 %
0	0	0	
7762	13560	-5798	-43 %
194755	183310	11445	6 %
4288	3814	474	12 %
5	17	-12	-71 %
4293	3831	462	12 %
3679	3966	-287	-7 %
30	74	-44	-59 %
3709	4040	-331	-8 %
5610224	5069117	541107	11 %

LUFTFRACHT - POST/FRET AVIONNE - POSTE

		10/2014	10/2013	Diff	%
	Express	3234	3414	-180	-5 %
	Fracht/Cargo	693	350	343	98 %
TOTAL		3927	3764	163	4 %

Kumul. / 2014	Cumul 2013	Diff	%
30445	27957	2488	9 %
4353	4642	-290	-6 %
34798	32599	2199	7 %

LKW FRACHT/FRET CAMIONNE

	Flux	10/2014	10/2013	Diff	%
	Export	3843	3444	398	12 %
	Import	1574	1417	157	11 %
TOTAL LKW FRACHT/FRET CAMIONNE	Total:	5417	4861	556	11 %

Kumul. / 2014	Cumul 2013	Diff	%
32480	31311	1169	4 %
14704	13512	1192	9 %
47184	44823	2361	5 %

	10/2014	10/2013	Diff	%
TOTAL FRACHT/FRET	9344	8625	719	8 %

Kumul. / 2014	Cumul 2013	Diff	%
81981	77422	4559	6 %

10/2014

Bewegungen/Mouvements-Total

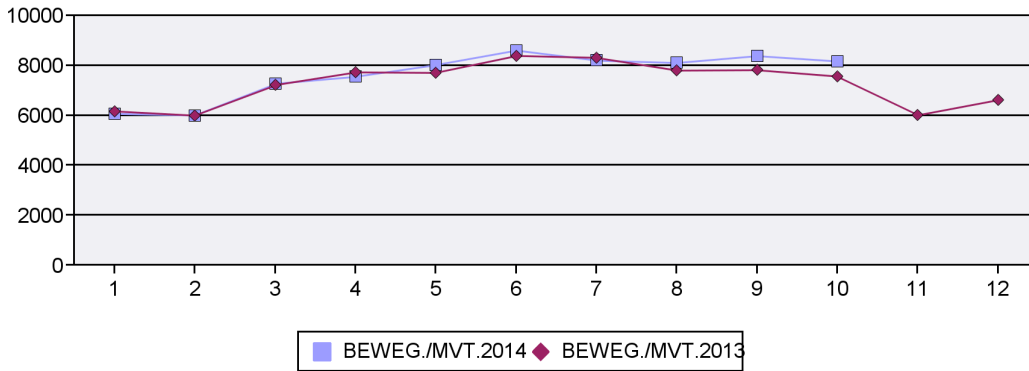

Passagiere/Passagers-Total

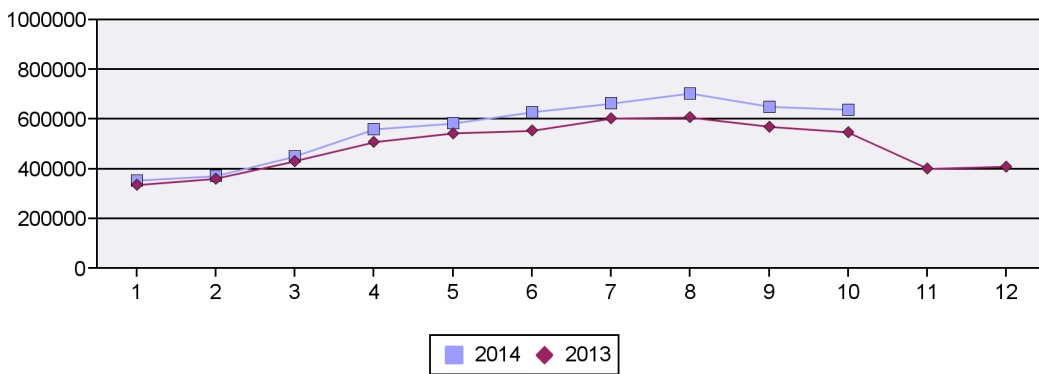

Luftfracht/Fret avionné-Total

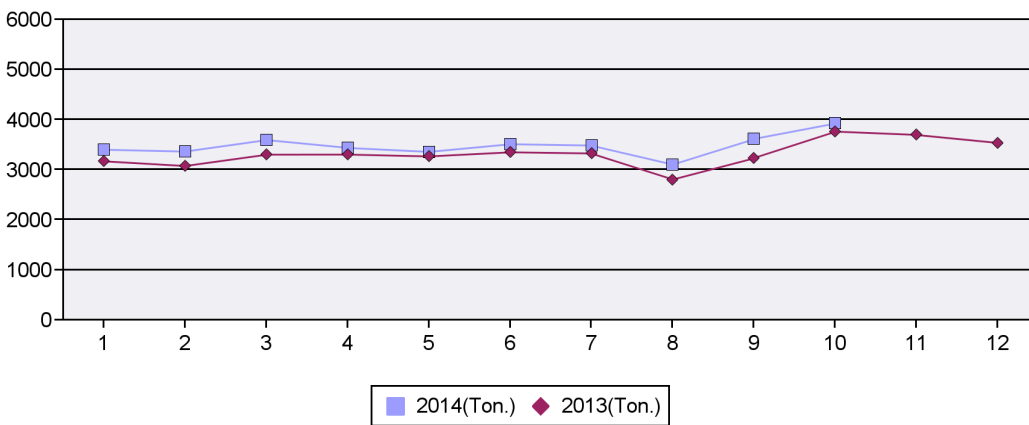

LKW Fracht/Fret camionné-Total

