

09/2015

BEWEGUNGEN/MOUVEMENTS	09/2015	09/2014	Diff	%
1- Linienflüge/Lignes régulières	5635	5637	-2	0 %
2- Nicht-Linienflüge/Lignes non régulières	225	270	-45	-17 %
3- Fracht/fret (cargo+express)	408	355	53	15 %
4- Taxiflüge/Vols taxi	368	389	-21	-5 %
5- Allgem. Verkehr und anderer nicht gew. Verkehr/ Aviation générale et autre trafic non comm.	1714	1729	-15	-1 %
TOTAL BEWEGUNGEN/MOUVEMENTS	8350	8380	-30	0 %

Kumul. / 2015	Cumul 2014	Diff	%
46225	45183	1042	2 %
2226	2049	177	9 %
3432	2968	464	16 %
3762	3964	-202	-5 %
15949	14033	1916	14 %
71594	68197	3397	5 %

PASSAGIERE/PASSAGERS		09/2015	09/2014	Diff	%
1- Linienflüge/Lignes régulières	Lokal/Locaux	661883	619264	42619	7 %
	Transfer/Transfert	1728	2890	-1162	-40 %
	Transit	1412	647	765	118 %
1- Linienflüge/Lignes régulières	Total:	665023	622801	42222	7 %
2- Nicht-Linienflüge/Lignes non régulières	Lokal/Locaux	20550	26775	-6225	-23 %
	Transit	1873	761	1112	146 %
2- Nicht-Linienflüge/Lignes non régulières	Total:	22423	27536	-5113	-19 %
3- Taxiflüge/Vols taxi	Lokal/Locaux	251	294	-43	-15 %
	Transit	1		1	
3- Taxiflüge/Vols taxi	Total:	252	294	-42	-14 %
4- Allgem. Verkehr und anderer nicht gew. Verkehr/ Aviation générale et autre trafic non comm.	Lokal/Locaux	424	355	69	19 %
	Transit		6	-6	-100 %
4- Allgem. Verkehr und anderer nicht gew. Verkehr/ Aviation générale et autre trafic non comm.	Total:	424	361	63	17 %
TOTAL PASSAGIERE/PASSAGERS		688122	650992	37130	6 %

Kumul. / 2015	Cumul 2014	Diff	%
5198083	4761020	437063	9 %
15111	27165	-12054	-44 %
7128	5795	1333	23 %
5220322	4793980	426342	9 %
195304	163073	32231	20 %
11682	6865	4817	70 %
206986	169938	37048	22 %
3175	3906	-731	-19 %
7	5	2	40 %
3182	3911	-729	-19 %
3882	3361	521	16 %
19	30	-11	-37 %
3901	3391	510	15 %
5434391	4971220	463171	9 %

LUFTFRACHT - POST/FRET AVIONNE - POSTE		09/2015	09/2014	Diff	%
	Express	3292	3127	165	5 %
	Fracht/Cargo	1084	487	598	123 %
TOTAL		4377	3614	763	21 %

Kumul. / 2015	Cumul 2014	Diff	%
28040	27220	820	3 %
7798	3651	4147	114 %
35838	30871	4967	16 %

LKW FRACHT/FRET CAMIONNE	Flux	09/2015	09/2014	Diff	%
	Export	2706	3330	-625	-19 %
	Import	1441	1601	-160	-10 %
TOTAL LKW FRACHT/FRET CAMIONNE	Total:	4147	4931	-785	-16 %

Kumul. / 2015	Cumul 2014	Diff	%
25726	28637	-2911	-10 %
13896	13130	766	6 %
39622	41767	-2145	-5 %

	09/2015	09/2014	Diff	%
TOTAL FRACHT/FRET	8524	8546	-22	0 %

Kumul. / 2015	Cumul 2014	Diff	%
75460	72638	2823	4 %

09/2015

Bewegungen/Mouvements-Total

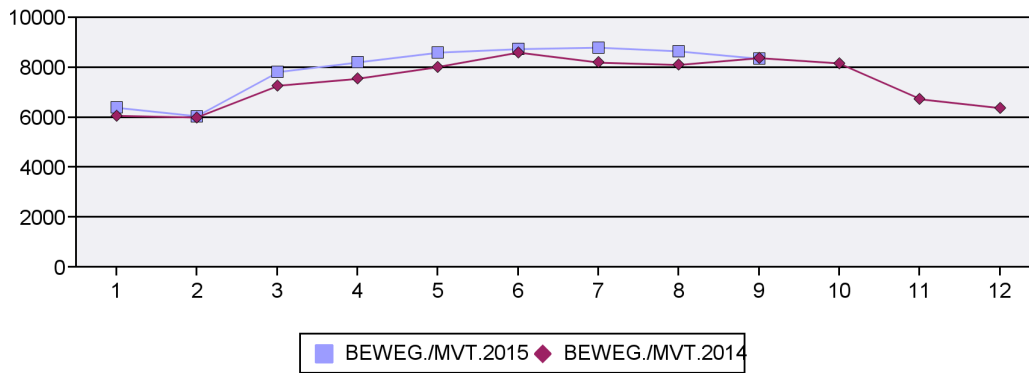

Passagiere/Passagers-Total

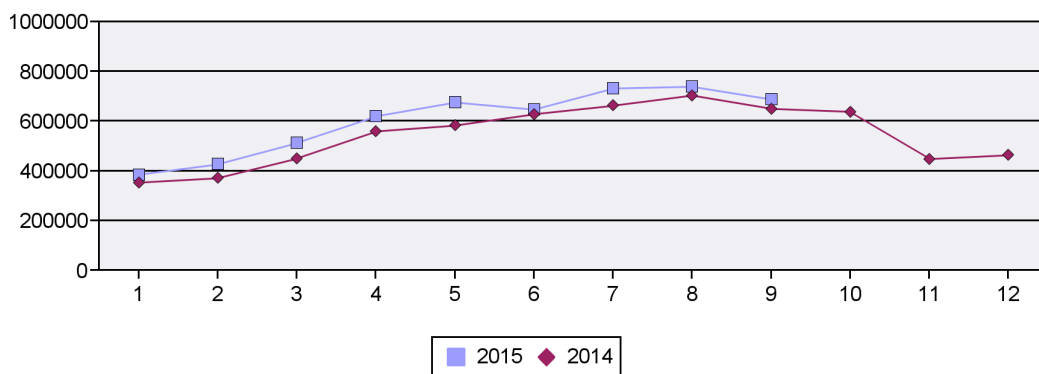

Luftfracht/Fret avionné-Total

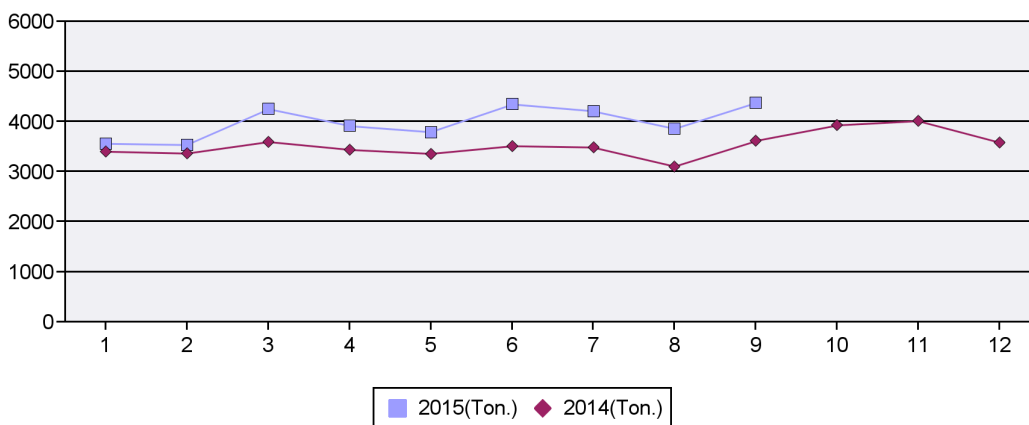

LKW Fracht/Fret camionné-Total

